

Jaarrapport Beheerswerken Hobokense Polder

Datum: 24/01/2011

auteur: Wim Mertens

1.1 Gegevens van het erkend natuureservaat

- Naam erkend natuureservaat: Hobokense Polder
- Nummer erkend natuureservaat: 150
- Evolutie reservaatstatus:
- Evolutie erkenning: erkend
- Overzicht van de huurcontracten: nihil

2 Beheersverslag beheerswerken Hobokense Polder 2010

2.1 Overzicht uitgevoerde éénmalige beheerswerken

De uitbreiding van het begrazingsraster is uitgevoerd . De werken waren afgelopen in april, het werd opengesteld voor de grazers op 1 augustus. Momenteel grazen 4 paarden en 9 runderen jaarrond op een oppervlakte van 30,6 ha.

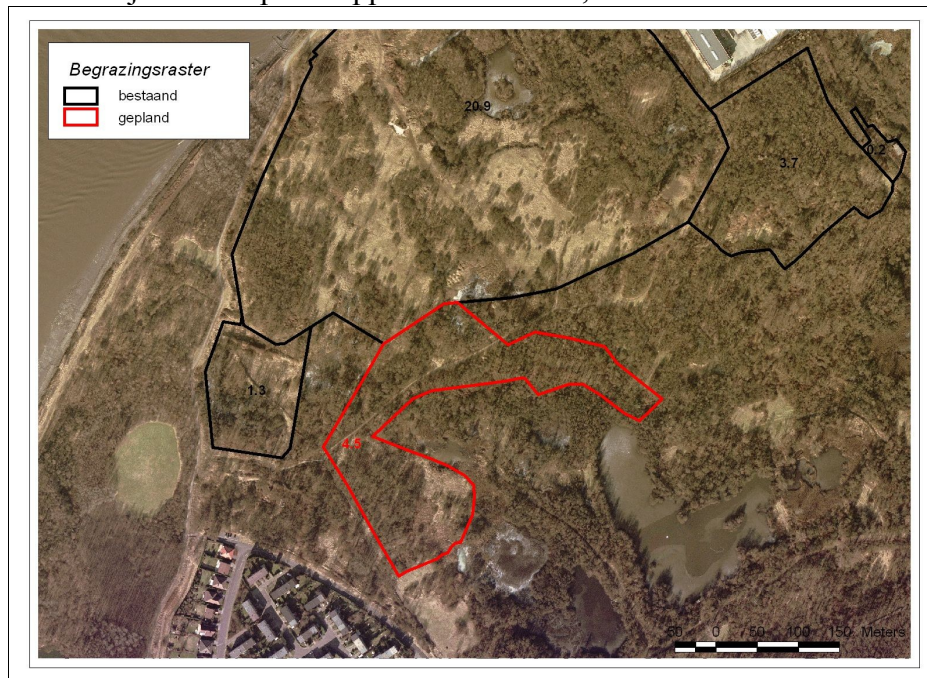

2.2 Overzicht van de problemen die ontstaan zijn bij het uitvoeren van het onderhoudsbeheer

Geen

2.3 Opmerkelijke evoluties en waarnemingen

Eerste Gallowayrund geboren op 30 april 2010.

Plantensoorten:

Nieuwe soorten:

- rankende duivenkervel
- elzenzegge

- trosdravik

Zoogdiersoort:

- meerdere waarnemingen van levende steenmarter, enkele jaren terug werd een doodgereden exemplaar gevonden.
- vos plant zich waarschijnlijk voort

Broedvogelsoorten:

- aantal riet- en moerasvogels neemt terug toe door gevoerde beheer
 - blauwborst: 9 koppels
 - rietgors: 3 koppels
 - sprinkhaanzanger: 1koppel
 - waterral: 8 koppels
 - dodaars: 9 koppels
- andere broedvogels:
 - nachtegaal: 13 koppels
 - wielewaal: 1 koppel
 - boomvalk: 1 koppel

Nachtvlinders:

- Verder doorgedreven nachtvlinderonderzoek leverde in 2010 maar liefst 157 nieuwe soorten op (inclusief zgn. micro's). In totaal werden nu reeds 829 soorten waargenomen in de Hobokense Polder!
- Het eikenweeskind, waargenomen op 30/07/2010, is een nieuwe soort voor Vlaanderen!
- Tal van zeldzame tot erg zeldzame soorten, waaronder vele typische soorten van moerassen, werden waargenomen.

Dagvlinders:

- Eén nieuwe soort: eikenpage.

Libellen:

- Zuidelijke glazenmaker.

3 Planning beheer 2011

3.1 Overzicht geplande éénmalige beheerswerken

Geen

3.2 Overzicht van uit te voeren ontbossingen

Perceelnr. ¹	Opp. (ha)	Dossier	Actueel natuurtype	Doeltype	Geplande uitvoering
345	0.07 ha	Beheerplan 1997, §8.4.4.4	Sf	Mr (RBB-rietland)	Sep–Nov
305c	0.02 ha	Beheerplan 1997, §8.4.4.7	Sf	Mr (RBB-rietland)	Sep–Nov
402b	0.02 ha	Beheerplan 1997, §8.4.4.5	Sf	Hu (6510)	Sep–Nov
103b	0.28 ha	aanvulling 1998	Sf	Mc (RBB-Grote zegge), Mr (RBB-rietland)	Sep–Nov

345: zuidkant van Talingven, doelstelling is aansluiten van moerasvegetatie in Talingven (kleine lisdodde) op rietvegetatie tussen Ruitersplas en Broekskot. Werd door hoge waterstanden niet uitgevoerd in 2010.

305c: doelstelling is uitbreiden van rietmoeras aansluitend op grootste plas (Broekskot)

402b: creëren grasland en afname van beschaduwing op bestaand hooiland.

103b: in Polderbos ligt de nadruk op spontane ontwikkeling; hier bevindt zich een kleine riet/grote zeggenvegetatie, die door deze ontbossing moet uitbreiden. Werd niet uitgevoerd in 2010 door tijdsgebrek.

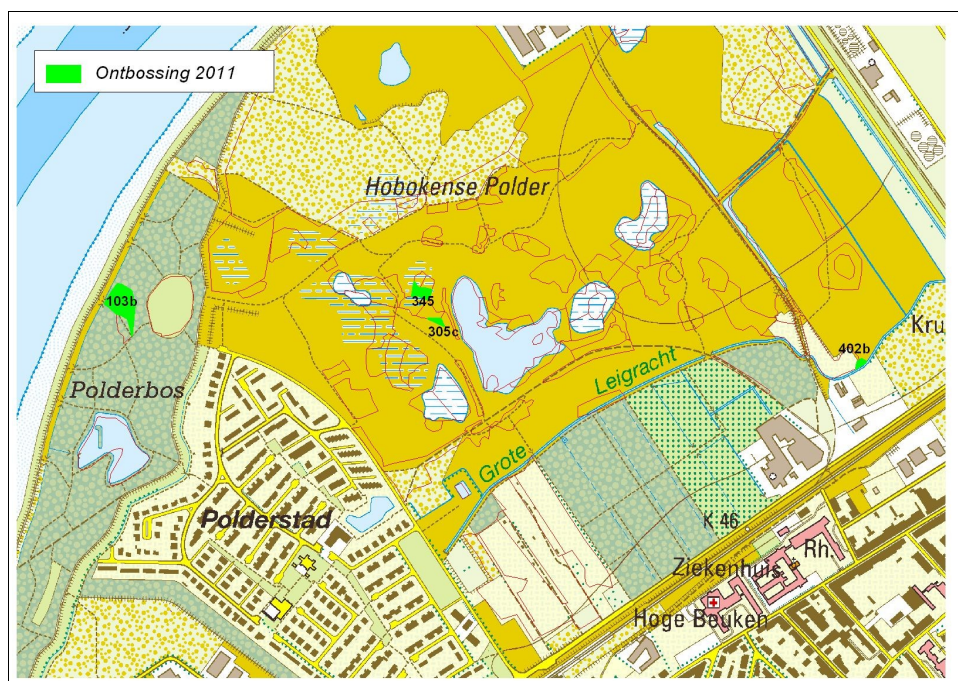

¹ Kadasterperceelnummers zijn in de Hobokense Polder onbruikbaar omdat de percelen waarop het kadaster gebaseerd is onder een ophoging terecht zijn gekomen. De nummers in de kolom perceelnr. worden gelokaliseerd op bijgevoegde kaart.

3.3 Overzicht en wijzigingen onderhoudsbeheer

Nihil

4 Aanvraag huursubsidie

Nihil.

Verantwoordingsdocument dat 60% van de subsidie bedoeld voor het beheer, de monitoring en de openstelling werd besteed aan personeelskosten in 2010

In 2010 werden natuurbeheerwerken voor een bedrag van ca. 25,996,71 € uitbesteed aan derden. Dit is 83,5 % van de subsidie van 31.151,48 €. De rest werd gebruikt voor aankoop en onderhoud van materiaal en werking van het vrijwilligerbeheersteam.